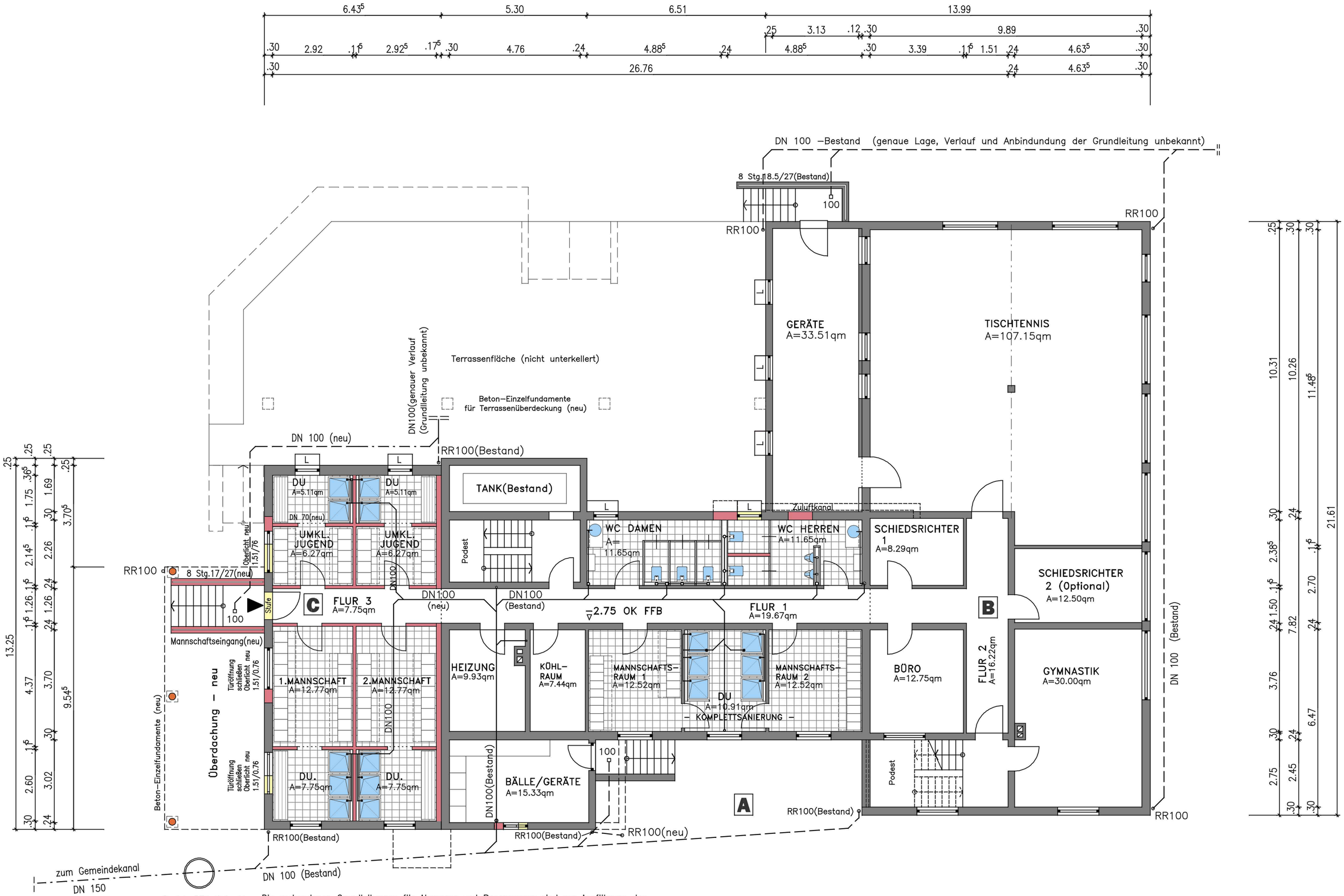

Die vorhandenen Grundleitungen für Abwasser und Regenwasser sind vor Ausführung der Bauarbeiten auf Lage und Qualität zu überprüfen, gegebenenfalls sind diese zu erneuern!
Alle eingezeichneten Sanitärgegenstände einschl. der Anschlussleitungen an die Grundleitung werden neu hergestellt. Sanitärgegenstände unterhalb der Rückstauebene sind nach DIN 1986–100 bzw. DIN EN 12056 zu entwässsern.

RW= Regenwasser
SW= Schmutzwasser
L= Lichtschacht

Bestand
Neues Mauerwerk
Erweiterung, Schließen von Öffnungen
Abbruch
A Gebäudeteil

Tragernde Teile für Umbau bzw. Erweiterung nach Statik!
Maße sind vor Ausführung der Arbeiten zu prüfen, gegebenenfalls dem Bestand anzupassen.