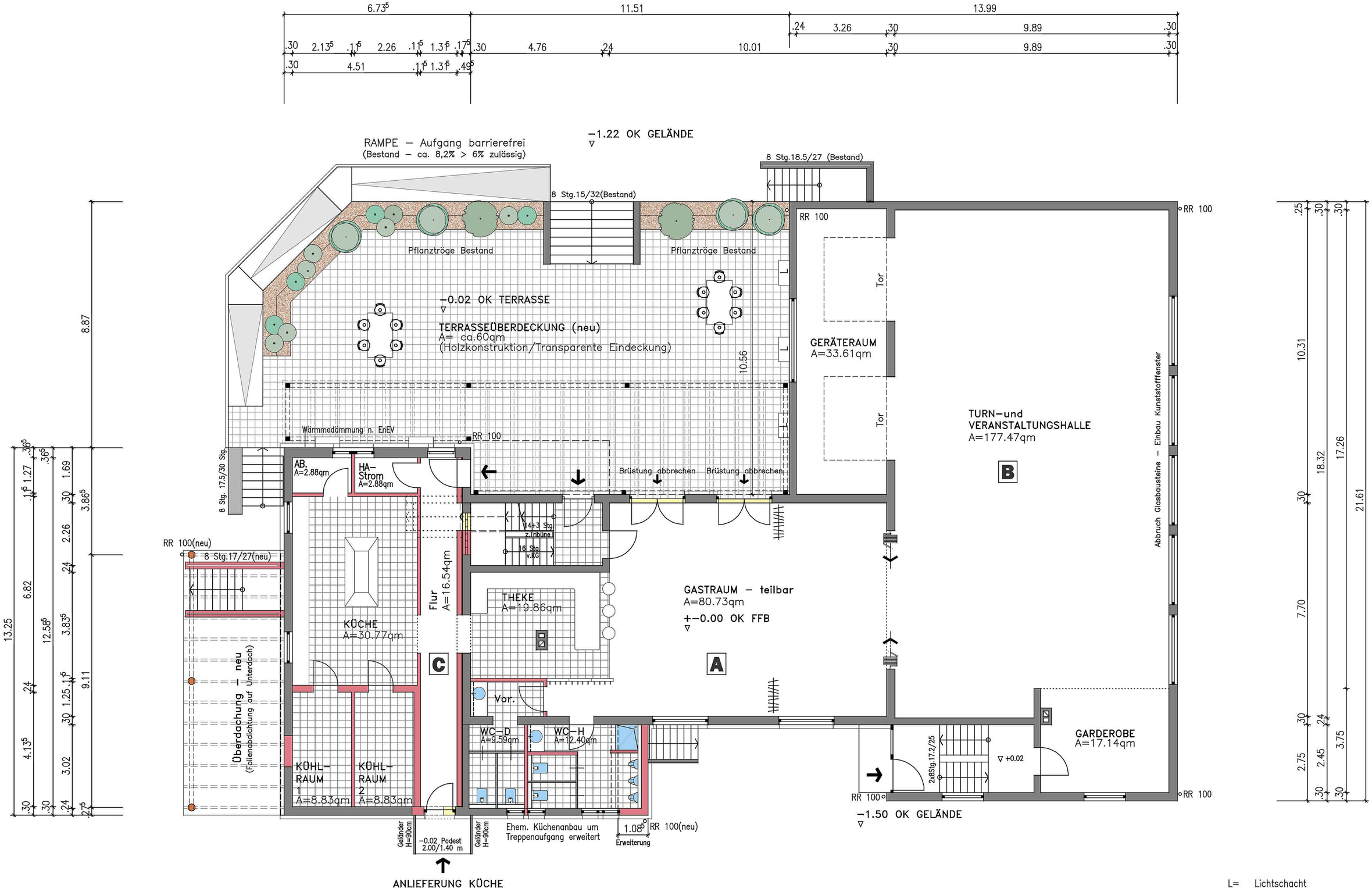

L= Lichtschacht

Bestand

Neues Mauerwerk
Erweiterung, Schließen von Öffnungen

Abbruch

A Gebäudeteil

Tragernde Teile für Umbau bzw. Erweiterung nach Statik!
Maße sind vor Ausführung der Arbeiten zu prüfen, gegebenenfalls dem Bestand anzupassen.